

# **Orientierungsrapport Jugendkurse Gewehr / Pistole**



**SA Albisgütli, Uetlibergstr. 341, Zürich  
Mittwoch, 20. März 2024, 19:30 Uhr**

# **Orientierungsrapport 1 / 2024**

## **Jugendkurse Gewehr und Pistole**

- 1. Begrüssung, Appell, Einführung**
- 2. Jugendausbildung (Albert Suter)**
  - **Pistole**
  - **Gewehr**
- 3. Schiesskurse ZHSV (Michael Merki)**
- 4. J+S-Fortbildungskurse (Michael Merki)**
- 5. J+S-Kursbetreuung**
  - **Gewehr (Helmut Kinz)**
  - **Pistole (Peter Hofstetter)**
- 6. Verschiedenes, Umfrage, Verabschiedung**

# Jugendausbildung G10 – Albert Suter



# **Spielregeln für die J+S Kurse**



- **Anmeldung mit den Formularen Stammdaten und Kursdaten.**
- **Meldung immer 1 Monat vor bzw. nach dem Kurs.**
- **Neuen Kurs immer anmelden, wenn der alte abgerechnet wird.**
- **Anwesenheitskontrolle laufend nachtragen.**
- **Die Testschiessen-Resultate rechtzeitig dem Coach melden.**
- **Die Resultate werden für den Jahreswettkampf des ZHSV gebraucht.**

# Die mobile Anwesenheitskontrolle



- ⇒ **Die J+S-Anwesenheitskontrolle (AWK) gibt es neu in einer Version speziell für Ihr Smartphone und Tablet.**
- ⇒ **Damit können Sie rasch und ganz einfach die Anwesenheit der Kinder und Jugendlichen gleich vor Ort im Training, Lager oder Wettkampf erfassen.**
- ⇒ **Mit diesem Link gelangen sie zur mobilen AWK.**
- ⇒ **Auf der Webseite von J+S ist eine Anleitung zur Installation und Bedienung der Mobilten AWK aufgeschaltet.**

# Führen der Anwesenheitskontrolle



- ⇒ **Die J+S-Anwesenheitskontrolle (AWK) muss laufend nachgetragen werden (nach jedem Training).**
- ⇒ **Zusätzliche durchgeführte Trainings erfassen.**
- ⇒ **Nicht durchgeführte Trainings löschen.**
- ⇒ **Werden in einem Kurs integrierte Trainingslagertage durchgeführt können  $\geq$  TLT 4h oder  $\geq$  TLT 5h erfasst werden.**
- ⇒ **Alle besuchten Wettkämpfe erfassen.**
- ⇒ **Als Wettkämpfe gelten alle beim Verband offiziell gemeldeten Sportanlässe, die durch Swiss Olympic und die ihm angeschlossenen Sportverbände sowie deren Unterverbände und Vereine organisiert und durchgeführt werden.**

# Beitragsgewährung

**Die Beiträge werden gewährt, wenn:**

- ⇒ **das Angebot rechtzeitig (mindestens 1 Monat) vor Beginn angemeldet und bewilligt worden ist**
- ⇒ **die spezifischen Anforderungen an die Durchführung des Angebots eingehalten sind (z.B. mindestens 3 Teilnehmer, gültiger J+S Leiter)**
- ⇒ **die Abrechnungsunterlagen vom Organisator rechtzeitig (spätestens 1 Monat) nach Abschluss des Angebots eingereicht worden sind**

## **Beiträge für J+S-Kurse der Nutzergruppe 1**

- ⇒ **Grundbetrag : CHF 100.00**
- ⇒ **Betrag pro Teilnehmerstunde: CHF 1.30**

# Beiträge an Wettkämpfe



## Beiträge für Teilnahme an Wettkämpfen von J+S-Kursen der Nutzergruppe 1

**< 30 Kurswochen  
einmalig pauschal:**

**Anzahl Wettkämpfe**

**Geltende Beitragssätze**

⇒ <b>Kat. 1</b>	<b>2-4 Wettkämpfe</b>	<b>CHF 70.00</b>
⇒ <b>Kat. 2</b>	<b>5-7 Wettkämpfe</b>	<b>CHF 140.00</b>
⇒ <b>Kat. 3</b>	<b>≥ 8 Wettkämpfe</b>	<b>CHF 210.00</b>



# Anmeldung J+S Kurse



Wir füllen die Formulare korrekt und vollständig aus.

Name der Organisation		FSV Musterschützen													
<b>J+S-Sportart</b> Name der Gruppe (1 Anmeld. pro Gruppe) Kursdaten Geplante Leiter (entspr. Nr. gemäss Form. "Anmeldung/Stammdaten, 30.82.300" übernehmen) Gruppengrösse Durchschnittliche Beteiligung im J+S-Alter Jahreskurs (Jk), Saisorkurs (Sk) Unterrichtsdauer Anzahl Trainings pro Woche Wettkampfkategorie	Sportschiessen G50 m					<input type="checkbox"/>	1								
	Junioren 1					Kids 1									
	von 10.04.2017 bis 14.10.2017					von 11.04.2017 bis 30.09.2017									
	1	2	3	4					5	6					
	<input type="checkbox"/>	<input type="checkbox"/>	<input type="checkbox"/>	<input type="checkbox"/>	<input type="checkbox"/>	<input type="checkbox"/>	<input type="checkbox"/>	<input type="checkbox"/>	<input type="checkbox"/>	<input type="checkbox"/>	<input type="checkbox"/>	<input type="checkbox"/>	<input type="checkbox"/>	<input type="checkbox"/>	<input type="checkbox"/>
	3-7					<input checked="" type="checkbox"/>	≥ 8					<input type="checkbox"/>			
	5					4									
	Jk					<input type="checkbox"/>	Sk					<input checked="" type="checkbox"/>			
	≥ 60'					<input type="checkbox"/>	≥ 90'					<input checked="" type="checkbox"/>			
	1	2	3	4	5	1	2	3	4	5					
<input type="checkbox"/>	<input checked="" type="checkbox"/>	<input type="checkbox"/>	<input type="checkbox"/>	<input type="checkbox"/>	<input checked="" type="checkbox"/>	<input type="checkbox"/>	<input type="checkbox"/>	<input type="checkbox"/>	<input type="checkbox"/>						
0	1	2	3	0	1	2	3								
<input type="checkbox"/>	<input type="checkbox"/>	<input checked="" type="checkbox"/>	<input type="checkbox"/>	<input type="checkbox"/>	<input type="checkbox"/>	<input checked="" type="checkbox"/>	<input type="checkbox"/>	<input type="checkbox"/>	<input type="checkbox"/>						
Detailangaben Training:	Wochentag	Mo	Mi				Mi								
	Anfangszeit	19:00	19:00				17:30								
	Ort	SA Moos Musterdorf	SA Moos Musterdorf				SA Schulhaus Musterdorf								

# Wichtige Informationen

- ⇒ **Nicht zu kleine Kurse durchführen wegen der Zahlungsrelevanz**
- ⇒ **Abweichende Kursdaten melden (Betreuungsbesuche)**
- ⇒ **Möglichst viele Aktivitäten durchführen. Das gibt Geld und Training!**
- ⇒ **Teilnahme an den Regio-Finals und den Jugendtagen sollte selbstverständlich sein.**
- ⇒ **Ziel ist, dass in allen J+S Kursen auch der polysportive Teil trainiert wird. Das gilt auch für die Pistolenkurse!**

# Zielvereinbarung

- ⇒ **Die Zukunft sichern durch Förderung der Mitverantwortung**
- ⇒ **Aufgaben im Training übertragen**  
z.B. Einlaufen oder die Leitung des Schluss-Spiels übernehmen.
- ⇒ **Jugendliche bei Anlässen und Vereinswettkämpfen mithelfen lassen**  
«Ämtli» und Aufgaben zu übernehmen, ist eine erste Form der Mitarbeit. Dabei lernen die Jugendlichen, dass Mithilfe im Verein selbstverständlich sein muss.
- ⇒ **Jugendliche als Hilfs- und Gruppenleiter einsetzen**  
Bei der Einführung der Jüngeren machen geeignete Jugendliche erste Erfahrungen als Leiter.
- ⇒ Frühzeitiges Übertragen von Aufgaben, die an das Alter und die individuellen Fähigkeiten angepasst sind, stärkt das Selbstwertgefühl und das Selbstvertrauen. Dies sind ideale Voraussetzungen für die spätere Übernahme von Leiterverantwortung.

# Anmeldung Angebote

- ⇒ **Die Anmeldung der Angebote erfolgt wie bisher mit den BASPO Formularen:**
- **Kurse und Lager J+S    Anmeldung / Stammdaten mit den Angaben J+S-Leiterinnen / -Leiter**
- **Kurse und Lager J+S    Anmeldung / Nutzergruppe 1 mit den Angaben zu den Kursen**
- **Die Anmeldung erfolgt einen Monat vor dem ersten Kurstag an den kt. Coach**

# Anmeldung Stammdaten

Angaben Organisation		→ keine Zahlung an Privatpersonen	Inhaberadresse
Name	Sportschützen Musterschützen Muster Knabe	PC-Kto./ Org. 80-12345-0 Name/ Bank Zürcher Kantonalbank	→ Zwingend auszufüllen, falls Kontoinhaber nicht identisch mit der Organisation.
Strasse/ Postfach	Musterweg 18	PLZ/ Ort 1234 Musterstadt	
PLZ/ Ort	1234 Musterdorf	PC-Kto./ Claring/Bank 80-123-4 Bank- konto CH12 3456 7890 1234 5678 9	Name/ Inhaber Sportschützen Musterschützen PLZ/ Ort 1234 Musterdorf
Angaben J+S-Coach		Separate Zahlungsadresse nur für NG 3 möglich. Die Coachentschädigung der anderen Nutzergruppen wird automatisch an das Organisationskonto ausbezahlt.	
Pers-Nr.	442822	→ keine Zahlung an Privatpersonen	Inhaberadresse
Name	Suter	PC-Kto./ Org.	<input type="checkbox"/> Zahlung auf obiges Organisationskonto
Vorname	Albert	Name/ Bank	Name/ Inhaber
Strasse	Jonerstrasse 24	PLZ/ Ort	PLZ/ Ort
PLZ/ Ort	8909 Zwillikon	PC-Kto./ Claring/Bank	
AHV-Nr. (11 Ziff.)	798.52.482.112	Bank- konto	
Tel. Privat	044 761 85 09	Fax	E-Mail albert.suter@datazug.ch
Tel. Geschäft		Mobile	079 654 47 79
Angaben Präsident(in) / Schulleitung			
Name	Muster	Tel. Privat	044 123 45 67
Vorname	Knabe	Tel. G/ Mobile	079 123 45 67
			E-Mail muster.knabe@wwwnet.ch

# Anmeldung Stammdaten

Name der Organisation

Sportschützen Musterdorf

Angaben J+S-Leiterinnen und J+S-Leiter

Nr.	Pers-Nr.	Name	Vorname	PLZ	Ort	AHV-Nummer (11 Ziffern)
1	123456	Meier	Herbi	4321	Unterdorf	756.1234.5678.21
2	234567	Rubin	Andy	8765	Oberdorf	756.1234.5678.23
3	3456789	Peter	Lina	1234	Mitteldorf	756.1234.5678.56
4	4567890	Fontana	Fabian	4321	Unterdorf	756.1234.5678.59
5	5678901	Keller	Türe	8765	Oberdorf	756.1234.5678.30
6	6789012	Müller	Michi	1234	Mitteldorf	756.1234.5678.34
7						
8						
9						
10						
11						
12						
13						
14						
15						
16						
17						
18						

# Anmeldung Kursdaten

Name der Organisation	Sportschützen Musterschützen																																																																																																																																					
<p><b>J+S-Sportart</b></p> <p>Name der Gruppe (1 Anmeld. pro Gruppe)</p> <p>Kursdaten</p> <p>Geplante Leiter (entspr. Nr. gemäss Form. "Anmeldung/Stammdaten, 30.82.300" übernehmen)</p> <p>Gruppengrösse</p> <p>Durchschnittliche Beteiligung im J+S-Alter</p> <p>Jahreskurs (Jk), Saisonkurs (Sk)</p> <p>Unterrichtsdauer</p> <p>Anzahl Trainings pro Woche</p> <p>Wettkampfkategorie</p>	<table border="1" style="width: 100%; border-collapse: collapse;"> <tr> <td style="text-align: center;"><b>Sportschiessen G50</b></td> <td style="text-align: center;"><input type="checkbox"/></td> <td style="text-align: center;"><b>1</b></td> </tr> <tr> <td colspan="3" style="text-align: center;"><b>Junioren</b></td> </tr> <tr> <td colspan="2">von <b>01.04.22</b></td> <td>bis <b>30.09.22</b></td> </tr> <tr> <td style="text-align: center;"><b>1</b></td> <td style="text-align: center;"><b>2</b></td> <td style="text-align: center;"><b>3</b></td> </tr> <tr> <td style="text-align: center;"><b>4</b></td> <td style="text-align: center;"><input type="checkbox"/></td> <td style="text-align: center;"><input type="checkbox"/></td> </tr> <tr> <td style="text-align: center;"><input type="checkbox"/></td> <td style="text-align: center;"><input type="checkbox"/></td> <td style="text-align: center;"><input type="checkbox"/></td> </tr> <tr> <td style="text-align: center;">3 - 7</td> <td style="text-align: center;"><input checked="" type="checkbox"/></td> <td style="text-align: center;">≥ 8</td> </tr> <tr> <td style="text-align: center;"><input type="checkbox"/></td> <td colspan="2"></td> </tr> <tr> <td style="text-align: center;">Jk</td> <td style="text-align: center;"><input type="checkbox"/></td> <td style="text-align: center;">Sk</td> </tr> <tr> <td style="text-align: center;">≥ 60'</td> <td style="text-align: center;"><input type="checkbox"/></td> <td style="text-align: center;">≥ 90'</td> </tr> <tr> <td style="text-align: center;">1</td> <td style="text-align: center;"><input type="checkbox"/></td> <td style="text-align: center;">2</td> </tr> <tr> <td style="text-align: center;">3</td> <td style="text-align: center;"><input checked="" type="checkbox"/></td> <td style="text-align: center;">4</td> </tr> <tr> <td style="text-align: center;">5</td> <td style="text-align: center;"><input type="checkbox"/></td> <td style="text-align: center;"><input type="checkbox"/></td> </tr> <tr> <td style="text-align: center;">0</td> <td style="text-align: center;"><input type="checkbox"/></td> <td style="text-align: center;">1</td> </tr> <tr> <td style="text-align: center;">2</td> <td style="text-align: center;"><input checked="" type="checkbox"/></td> <td style="text-align: center;">3</td> </tr> <tr> <td colspan="3" style="text-align: center;"><input type="checkbox"/></td> </tr> <tr> <td>Lagertage auswärts (A):</td> <td style="text-align: center;"><input type="checkbox"/></td> <td>Lagertage Wohnort (B):</td> </tr> <tr> <td style="text-align: center;"><b>Montag</b></td> <td style="text-align: center;"><b>Mittwoch</b></td> <td style="text-align: center;"><input type="checkbox"/></td> </tr> <tr> <td style="text-align: center;"><b>19:00</b></td> <td style="text-align: center;"><b>19:00</b></td> <td style="text-align: center;"><input type="checkbox"/></td> </tr> <tr> <td style="text-align: center;"><b>SA</b></td> <td style="text-align: center;"><b>SA</b></td> <td style="text-align: center;"><input type="checkbox"/></td> </tr> <tr> <td style="text-align: center;"><b>Muster</b></td> <td style="text-align: center;"><b>Muster</b></td> <td style="text-align: center;"><input type="checkbox"/></td> </tr> <tr> <td style="text-align: center;"><b>Dorf</b></td> <td style="text-align: center;"><b>Dorf</b></td> <td style="text-align: center;"><input type="checkbox"/></td> </tr> </table>	<b>Sportschiessen G50</b>	<input type="checkbox"/>	<b>1</b>	<b>Junioren</b>			von <b>01.04.22</b>		bis <b>30.09.22</b>	<b>1</b>	<b>2</b>	<b>3</b>	<b>4</b>	<input type="checkbox"/>	<input type="checkbox"/>	<input type="checkbox"/>	<input type="checkbox"/>	<input type="checkbox"/>	3 - 7	<input checked="" type="checkbox"/>	≥ 8	<input type="checkbox"/>			Jk	<input type="checkbox"/>	Sk	≥ 60'	<input type="checkbox"/>	≥ 90'	1	<input type="checkbox"/>	2	3	<input checked="" type="checkbox"/>	4	5	<input type="checkbox"/>	<input type="checkbox"/>	0	<input type="checkbox"/>	1	2	<input checked="" type="checkbox"/>	3	<input type="checkbox"/>			Lagertage auswärts (A):	<input type="checkbox"/>	Lagertage Wohnort (B):	<b>Montag</b>	<b>Mittwoch</b>	<input type="checkbox"/>	<b>19:00</b>	<b>19:00</b>	<input type="checkbox"/>	<b>SA</b>	<b>SA</b>	<input type="checkbox"/>	<b>Muster</b>	<b>Muster</b>	<input type="checkbox"/>	<b>Dorf</b>	<b>Dorf</b>	<input type="checkbox"/>	<table border="1" style="width: 100%; border-collapse: collapse;"> <tr> <td style="text-align: center;"><b>Sportschiessen G50</b></td> <td style="text-align: center;"><input type="checkbox"/></td> <td style="text-align: center;"><b>2</b></td> </tr> <tr> <td colspan="3" style="text-align: center;"><b>Jugend 1</b></td> </tr> <tr> <td colspan="2">von <b>01.04.22</b></td> <td>bis <b>30.09.22</b></td> </tr> <tr> <td style="text-align: center;"><b>1</b></td> <td style="text-align: center;"><b>2</b></td> <td style="text-align: center;"><b>3</b></td> </tr> <tr> <td style="text-align: center;"><b>4</b></td> <td style="text-align: center;"><input type="checkbox"/></td> <td style="text-align: center;"><input type="checkbox"/></td> </tr> <tr> <td style="text-align: center;"><input type="checkbox"/></td> <td style="text-align: center;"><input type="checkbox"/></td> <td style="text-align: center;"><input type="checkbox"/></td> </tr> <tr> <td style="text-align: center;">3 - 7</td> <td style="text-align: center;"><input checked="" type="checkbox"/></td> <td style="text-align: center;">≥ 8</td> </tr> <tr> <td style="text-align: center;"><input type="checkbox"/></td> <td colspan="2"></td> </tr> <tr> <td style="text-align: center;">Jk</td> <td style="text-align: center;"><input type="checkbox"/></td> <td style="text-align: center;">Sk</td> </tr> <tr> <td style="text-align: center;">≥ 60'</td> <td style="text-align: center;"><input type="checkbox"/></td> <td style="text-align: center;">≥ 90'</td> </tr> <tr> <td style="text-align: center;">1</td> <td style="text-align: center;"><input checked="" type="checkbox"/></td> <td style="text-align: center;">2</td> </tr> <tr> <td style="text-align: center;">3</td> <td style="text-align: center;"><input type="checkbox"/></td> <td style="text-align: center;">4</td> </tr> <tr> <td style="text-align: center;">5</td> <td style="text-align: center;"><input type="checkbox"/></td> <td style="text-align: center;"><input type="checkbox"/></td> </tr> <tr> <td style="text-align: center;">0</td> <td style="text-align: center;"><input checked="" type="checkbox"/></td> <td style="text-align: center;">1</td> </tr> <tr> <td style="text-align: center;">2</td> <td style="text-align: center;"><input type="checkbox"/></td> <td style="text-align: center;">3</td> </tr> <tr> <td colspan="3" style="text-align: center;"><input type="checkbox"/></td> </tr> <tr> <td>Lagertage auswärts (A):</td> <td style="text-align: center;"><input type="checkbox"/></td> <td>Lagertage Wohnort (B):</td> </tr> <tr> <td style="text-align: center;"><b>Montag</b></td> <td style="text-align: center;"><input type="checkbox"/></td> <td style="text-align: center;"><input type="checkbox"/></td> </tr> <tr> <td style="text-align: center;"><b>17:30</b></td> <td style="text-align: center;"><input type="checkbox"/></td> <td style="text-align: center;"><input type="checkbox"/></td> </tr> <tr> <td style="text-align: center;"><b>SA</b></td> <td style="text-align: center;"><input type="checkbox"/></td> <td style="text-align: center;"><input type="checkbox"/></td> </tr> <tr> <td style="text-align: center;"><b>Muster</b></td> <td style="text-align: center;"><input type="checkbox"/></td> <td style="text-align: center;"><input type="checkbox"/></td> </tr> <tr> <td style="text-align: center;"><b>Dorf</b></td> <td style="text-align: center;"><input type="checkbox"/></td> <td style="text-align: center;"><input type="checkbox"/></td> </tr> </table>	<b>Sportschiessen G50</b>	<input type="checkbox"/>	<b>2</b>	<b>Jugend 1</b>			von <b>01.04.22</b>		bis <b>30.09.22</b>	<b>1</b>	<b>2</b>	<b>3</b>	<b>4</b>	<input type="checkbox"/>	<input type="checkbox"/>	<input type="checkbox"/>	<input type="checkbox"/>	<input type="checkbox"/>	3 - 7	<input checked="" type="checkbox"/>	≥ 8	<input type="checkbox"/>			Jk	<input type="checkbox"/>	Sk	≥ 60'	<input type="checkbox"/>	≥ 90'	1	<input checked="" type="checkbox"/>	2	3	<input type="checkbox"/>	4	5	<input type="checkbox"/>	<input type="checkbox"/>	0	<input checked="" type="checkbox"/>	1	2	<input type="checkbox"/>	3	<input type="checkbox"/>			Lagertage auswärts (A):	<input type="checkbox"/>	Lagertage Wohnort (B):	<b>Montag</b>	<input type="checkbox"/>	<input type="checkbox"/>	<b>17:30</b>	<input type="checkbox"/>	<input type="checkbox"/>	<b>SA</b>	<input type="checkbox"/>	<input type="checkbox"/>	<b>Muster</b>	<input type="checkbox"/>	<input type="checkbox"/>	<b>Dorf</b>	<input type="checkbox"/>	<input type="checkbox"/>
<b>Sportschiessen G50</b>	<input type="checkbox"/>	<b>1</b>																																																																																																																																				
<b>Junioren</b>																																																																																																																																						
von <b>01.04.22</b>		bis <b>30.09.22</b>																																																																																																																																				
<b>1</b>	<b>2</b>	<b>3</b>																																																																																																																																				
<b>4</b>	<input type="checkbox"/>	<input type="checkbox"/>																																																																																																																																				
<input type="checkbox"/>	<input type="checkbox"/>	<input type="checkbox"/>																																																																																																																																				
3 - 7	<input checked="" type="checkbox"/>	≥ 8																																																																																																																																				
<input type="checkbox"/>																																																																																																																																						
Jk	<input type="checkbox"/>	Sk																																																																																																																																				
≥ 60'	<input type="checkbox"/>	≥ 90'																																																																																																																																				
1	<input type="checkbox"/>	2																																																																																																																																				
3	<input checked="" type="checkbox"/>	4																																																																																																																																				
5	<input type="checkbox"/>	<input type="checkbox"/>																																																																																																																																				
0	<input type="checkbox"/>	1																																																																																																																																				
2	<input checked="" type="checkbox"/>	3																																																																																																																																				
<input type="checkbox"/>																																																																																																																																						
Lagertage auswärts (A):	<input type="checkbox"/>	Lagertage Wohnort (B):																																																																																																																																				
<b>Montag</b>	<b>Mittwoch</b>	<input type="checkbox"/>																																																																																																																																				
<b>19:00</b>	<b>19:00</b>	<input type="checkbox"/>																																																																																																																																				
<b>SA</b>	<b>SA</b>	<input type="checkbox"/>																																																																																																																																				
<b>Muster</b>	<b>Muster</b>	<input type="checkbox"/>																																																																																																																																				
<b>Dorf</b>	<b>Dorf</b>	<input type="checkbox"/>																																																																																																																																				
<b>Sportschiessen G50</b>	<input type="checkbox"/>	<b>2</b>																																																																																																																																				
<b>Jugend 1</b>																																																																																																																																						
von <b>01.04.22</b>		bis <b>30.09.22</b>																																																																																																																																				
<b>1</b>	<b>2</b>	<b>3</b>																																																																																																																																				
<b>4</b>	<input type="checkbox"/>	<input type="checkbox"/>																																																																																																																																				
<input type="checkbox"/>	<input type="checkbox"/>	<input type="checkbox"/>																																																																																																																																				
3 - 7	<input checked="" type="checkbox"/>	≥ 8																																																																																																																																				
<input type="checkbox"/>																																																																																																																																						
Jk	<input type="checkbox"/>	Sk																																																																																																																																				
≥ 60'	<input type="checkbox"/>	≥ 90'																																																																																																																																				
1	<input checked="" type="checkbox"/>	2																																																																																																																																				
3	<input type="checkbox"/>	4																																																																																																																																				
5	<input type="checkbox"/>	<input type="checkbox"/>																																																																																																																																				
0	<input checked="" type="checkbox"/>	1																																																																																																																																				
2	<input type="checkbox"/>	3																																																																																																																																				
<input type="checkbox"/>																																																																																																																																						
Lagertage auswärts (A):	<input type="checkbox"/>	Lagertage Wohnort (B):																																																																																																																																				
<b>Montag</b>	<input type="checkbox"/>	<input type="checkbox"/>																																																																																																																																				
<b>17:30</b>	<input type="checkbox"/>	<input type="checkbox"/>																																																																																																																																				
<b>SA</b>	<input type="checkbox"/>	<input type="checkbox"/>																																																																																																																																				
<b>Muster</b>	<input type="checkbox"/>	<input type="checkbox"/>																																																																																																																																				
<b>Dorf</b>	<input type="checkbox"/>	<input type="checkbox"/>																																																																																																																																				
<p>Anzahl Lagertage</p> <p>→ Gilt nur für die Sportart Pferdesport</p>																																																																																																																																						
<p>Detailangaben Training:</p> <p style="text-align: right;">Wochentag</p> <p style="text-align: right;">Anfangszeit</p> <p style="text-align: right;">Ort</p>																																																																																																																																						

# **Führen der Anwesenheitskontrolle**

- Die Anwesenheitskontrollen müssen in der Nationalen Datenbank Sport (NDS) laufend nachgetragen werden.
- Zusätzliche durchgeführte Trainings und Wettkämpfe müssen in der NDS erfasst werden.
- Bei nicht durchgeführten Trainings muss der Status der Aktivität auf nicht durchgeführt gesetzt werden.
- Werden in einem Kurs integrierte Trainingslagertage durchgeführt können diese in der NDS erfasst werden.
- Alle besuchten Wettkämpfe erfassen.
- Als Wettkämpfe gelten alle beim Verband offiziell gemeldeten Sportanlässe, die durch Swiss Olympic und die ihm angeschlossenen Sportverbände sowie deren Unterverbände und Vereine organisiert und durchgeführt werden.



# **Abrechnen der Angebote**

Die Abrechnung der Angebote erfolgt wie bisher spätestens einen Monat nach der letzten Kurs-Aktivität

**Der Leiter pflegt sämtliche Anwesenheitskontrollen in der Nationalen Datenbank Sport (NDS)**

**Der Leiter prüft, dass alle Aktivitäten wie Wettkämpfe, Lagertage und Lager erfasst sind**

**Der Leiter meldet dem Coach, dass sämtliche Einträge korrekt gepflegt sind**

**Der Coach prüft das gesamte Angebot mit allen Aktivitäten  
Bei fehlenden oder falschen Einträgen klärt er die Situation zusammen mit dem Leiter**

⇒ **Wenn alles in Ordnung ist schliesst der Coach das Angebot ab und leitet es zur Kontrolle weiter**



# **Kaderbildung**

- ⇒ **Die Anmeldungen für Leiter / Leiterinnen Ausbildung und Weiterbildung 1 werden durch den kt. Coach gemacht.**
  
- ⇒ **Die interessierten Personen melden dem Coach**
  - **die Ausbildungsstufe (Ausbildung oder Weiterbildung)**
  - **den Kursnamen und die Kursnummer**
  - **die Kursdaten**
  
- ⇒ **Der Coach prüft die Daten und meldet die Person für den gewünschten Kurs an.**
  
- ⇒ **Das Kursaufgebot und weitere Informationen werden direkt der angemeldeten Person zugestellt.**



# **Kursabschlusssschiessen Gewehr 10m / 50m**

- **Meldetermin der Testschiessen einhalten**
- **Namen und Vornamen korrekt schreiben**
- **Reihenfolge Name Vorname einhalten**
- **Richtigen Jahrgang angeben**
- **Kategorie muss der Altersstufe entsprechen**
- **U10, U13, U15 schießen dreimal 20 Schuss**
- **U17, U19, U21 schießen dreimal 40 Schuss**
- **Finalteilname mit ja oder nein beantworten**

# Kursabschlusssschiessen Gewehr 50m



**Samstag, 14. September 2024, Schiessanlage Albisgütli**

## **Durchführung des Anlasses:**

- nur am Morgen 08:00 Uhr bis 12:00 Uhr
- Geschossen wird auf 30 elektronischen Scheiben
- Der Polysportive Wettkampf wird in der Eingangshalle stattfinden
- Anmeldung KAS G50 bis spätestens Sonntag, 1. September 2024

## **Besonderes**

- Kaderangehörige sind nicht teilnahmeberechtigt
- Die Leiter sind verantwortlich für die Einteilung der Schützen zum
- Schiessen und Polysport

# Vergleichswettkampf OSPSV – ZHSV



**!!!! Findet mangels Beteiligung  
nicht mehr statt !!!!**

# **Termine J+S Kurse Pistole 2024**

- Anmeldeschluss für KAS P10 Winter, bis 06. Januar 2024
- KAS P10, SA Winterthur, Ohrbühl, Samstag, 20. Januar 2024, 08:30-15:00 Uhr
  
- **Meldeschluss für SSV Regionalfinal P10, Do, 12.09.2024**
- **SSV Regionalfinal P10 (Luzern), Samstag, 17.02.2024**
- **Jugendfinal P10 (Luzern), Samstag, 16.03.2024**
- **Anmeldeschluss für KAS P10 und P25, bis 01. September 2024**
- **KAS P10 SA Winterthur, Ohrbühl, Samstag, 14. September 2024, vormittags**
- **KAS P25 SA Rickenbach, Guldital, Samstag, 21. September 2024, vormittags**

**Alle machen mit!**



# **Termine J+S Kurse Gewehr 10m / 50m**

**Sonntag, 01.09.2024      Meldeschluss ZHSV KAS G50m**

**Samstag, 14.09.2024      KAS G50m (Albisgütli)**

**Dienstag, 10.09.2024      Meldeschluss SSV Regionalfinal G50m**

**Samstag, 21.09.2024      Regionalfinal G50m (Buochs)**

**Samstag, 12.10.2024      Jugendfinal G50m (Buochs)**

**Samstag, 15.02.2025      Regionalfinal G10m (Luzern)**

**Samstag, 15.03.2025      Jugendfinal G10m (Luzern)**

**Samstag, 22.03.2025      KAS G10m (Probstei)**

**Samstag, 13.09.2025      Regionalfinal G50m (Buochs)**

**Samstag, 11.10.2025      Jugendfinal G50m (Buochs)**

# Stellenbeschrieb Gruppenleiter Jugendkurse, KAS G50



- überwachen die Durchführung der JK G50.
- organisieren das zentrale Kursabschlusschiessen.
- machen Werbung für die Durchführung von JK G bei den SV und sorgen für aktuellen Informationsaustausch.
- unterstützen die JL bei der Eingabe der Jugendkurse in der NDS, überwachen die Termine für die Anmeldungen und Abrechnungen der Jugendkurse.
- erstellen die Schlussabrechnung zuhanden L AF, L AA für die Subventionen.
- nehmen am jährlichen Ausbildungsrapport SSV Ausbildung NWF Richter teil.
- leisten ihren Beitrag betr. Jugendkurse an den Frühlings- und Herbstorientierungsrapporten mit den Jugendleitern.
- erstellen die Jahresstatistik und den Jahresbericht über den Bereich JK G50.

Für weitere Informationen steht Michael Merki (Abteilungsleiter) gerne zu Verfügung.

# Michael Merki



# Ausbildungskurse; SK / FBK

Schiesskurse **OUTDOOR**; G300 / G50 / P25 / P50 / A30

- Samstag, 16. März  
Schiesskurs für Einsteiger, SA Höngg
- Samstag, 23. März  
Schiesskurs für Fortgeschrittene, SA Höngg

Schiesskurse **INDOOR**; G10 / P10 / A10

- Sonntag, 03. November  
Schiesskurs für Einsteiger, SA Ohrbühl, Winterthur
- Sonntag, 10. November  
Schiesskurs für Fortgeschrittene, SA Ohrbühl, Winterthur

**Fortbildungskurs** (Statuserneuerung G/P/A J+S)

- 30. November und 14. Dezember; SA Ohrbühl, Winterthur
- Ausschreibung und Anmeldung auf der Website

# Rapporte

Orientierungsrapport 2/2024

22. August 2024; 19.30 Uhr

JSL- / JJ- Rapport 2/2024:

20. November 2024; 19.30 Uhr

# Kursbetreuung G10 – Helmut Kinz



# Kursbetreuung G50

## Sommerkurse 2023:

- Neu 21 Vereine auf 50m konstant und 7 Vereine einen 10m-Kurs an
- Total wurden 402 Lektionen auf 50m und 143 Lektionen auf 10m angeboten
- 3 Vereine bieten zusätzlich Target Sprint mit grossem Erfolg an.
- Gesamthaft wurden im Sommer 310 (Vorjahr 260) Jugendliche, davon fast 108 (90) Mädchen ausgebildet.
- Mehr als 70 (+10) Kursleiter waren im Einsatz bei total fast 550 Lektionen.

# Kursbetreuung G10

## Winterkurse 23/24:

- Auf G10m meldeten 33 Vereine einen Kurs an, aktuell sind es noch 29 Vereine, mit 56 Gruppen und ca. 640 Lektionen, 310 J+S-Teilnehmer (230 Knaben + 80 Mädchen) 81 (+16) Leiter/Hilfsleiter stehen teils abwechselnd im Einsatz.



# Allgemeines

- Aktuell trainiert bereits die Mehrheit der Vereine auf EL-Scheiben, bei Anfängern bewähren sich aber weiterhin die ca 160 Zugscheiben im Kanton.
- Viele Vereine haben auch in die Sportgeräte und die gesamte Ausrüstung weiter investiert.
- Sicherheit: Gehörschutz, Sicherheitsschnur ist Standard.
- Polysport bei den U14 wird regelmässig trainiert, es zahlt sich aus beim KAS und Regio.
- Ein Versuch wäre es wert, das Kniend-Schiessen auch bei den jüngeren Teilnehmern zu üben, auch ohne neuestes Material.

# Kursbetreuung Leiter

- Die Sommer- und Winterkurse wurden von uns 5 Kursbetreuern Andrea, Alfi, Bruno, Michael und Helmut bis heute besucht.
- Ganz besonders loben wir wieder die Geduld und Freundlichkeit der Kursleiter und ihren Helfern.
- Wir vom Kursbetreuer-Team spenden allen Leitern und Funktionären einen grossen Applaus!

## **Kursbetreuung P10 – Peter Hofstetter**

Einen grossen Dank an die Kursleiter sowie an die Hilfsleiter. Sie machen einen megaguten Job, sind fachlich kompetent und korrekt.

Auf die Sicherheit und Disziplin wird sehr geachtet.

Besten Dank für Euer Engagement.

# Informationen AA - Organigramm

## Organigramm – Abteilung Ausbildung

Stand: 11.12.2023

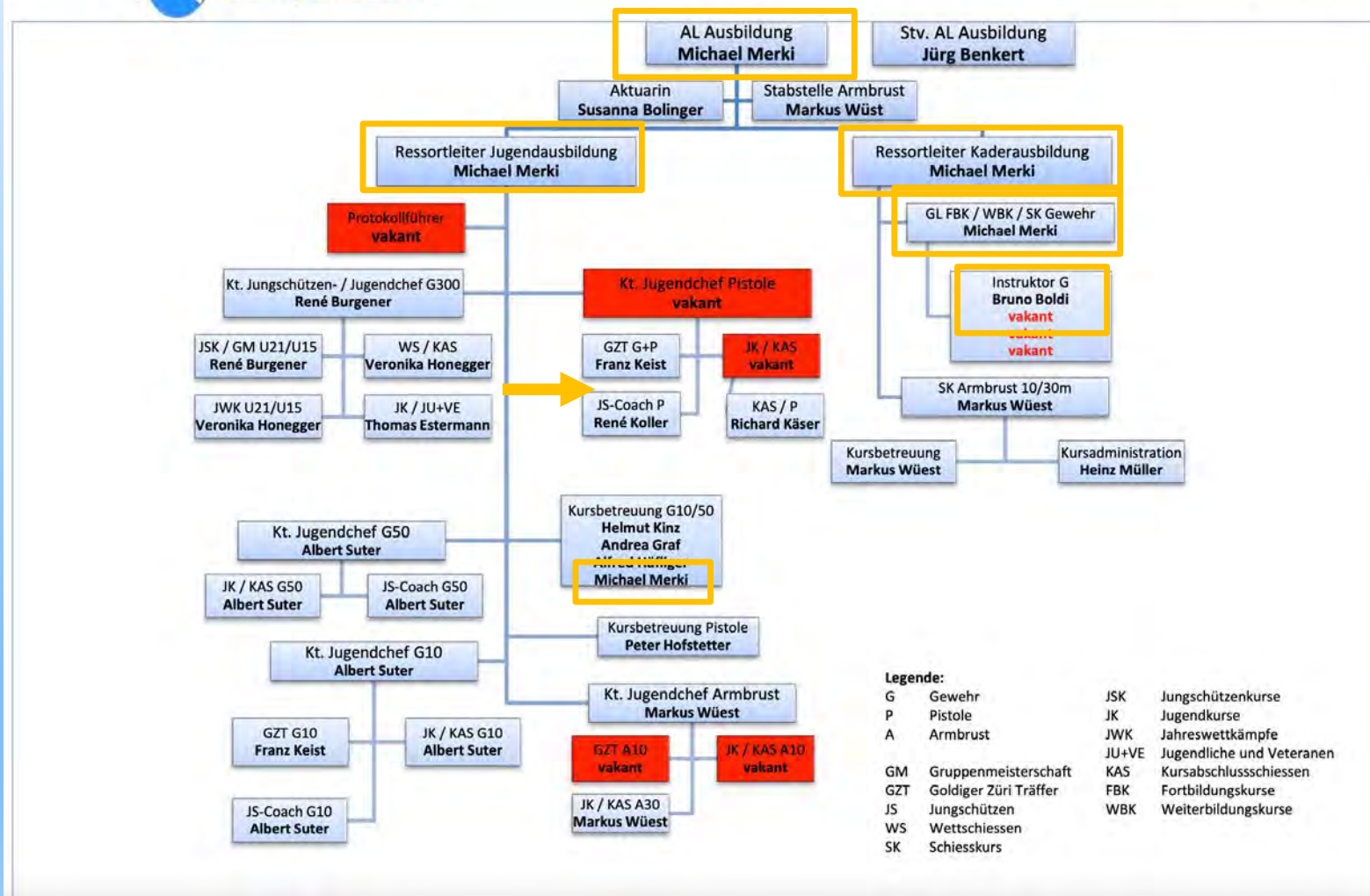

### Legende:

G	Gewehr	JSK	Jungschützenkurse
P	Pistole	JK	Jugendkurse
A	Armbrust	JWK	Jahreswettkämpfe
		JU+VE	Jugendliche und Veteranen
GM	Gruppenmeisterschaft	KAS	Kursabschlusssschiessen
GZT	Goldiger Züri Träffer	FBK	Fortbildungskurse
JS	Jungschützen	WBK	Weiterbildungskurse
WS	Wettschiessen		
SK	Schiesskurs		

# Informationen AA



## Ressort Jugendausbildung

- Ressortleiter Jugendausbildung
- Kantonaler Jugendchef G50
- JK / KAS G50
- J+S-Coach G50
- Kantonaler Jugendchef Pistole
- JS-Coach Pistole

## Ressort Kaderausbildung

- Ressortleiter Kaderausbildung
- GL FBK / WBK / SK
- Instruktoren SK Indoor und Outdoor

# Informationen AA

## Zürcher Schiesssportverband

ZHSV – Freude am Schiesssport

**Termine / Kalender**

[alle Angaben o...](#)

---

### Übersicht

Änderungen vorbehalten.  
Der ZHSV übernimmt keine Verantwortung für die Richtigkeit und Vollständigkeit der Termin-Kalender.

**Wurde ein wichtiges Datum vergessen?**  
Dann melde dieses bitte per eMail dem entsprechenden ZHSV-Funktionär

- ZHSV Master-Kalender**
- Schiessanlässe**
- Gewehr**
- Pistole**
- Match-/ Leistungssport**

- ZHSV-Anlässe**
- ZHSV - Funktionäre**
- Ausbildung**
- Andere Kalender  
ZKAV**

---

### ZHSV Master-Kalender

**Info:** Rechts neben der Terminübersicht können die verschiedenen Abteilungen, die man sehen möchte, ausgeblendet werden.

Es gibt 3 verschiedene Ansichten; Terminübersicht, Monat und Woche, die verschiedenen Ansichten können ausgedruckt werden.

# Verschiedenes, Umfrage, Verabschiedung

